

Årsredovisning 2020

Solel i Helsingborg Ekonomisk Förening

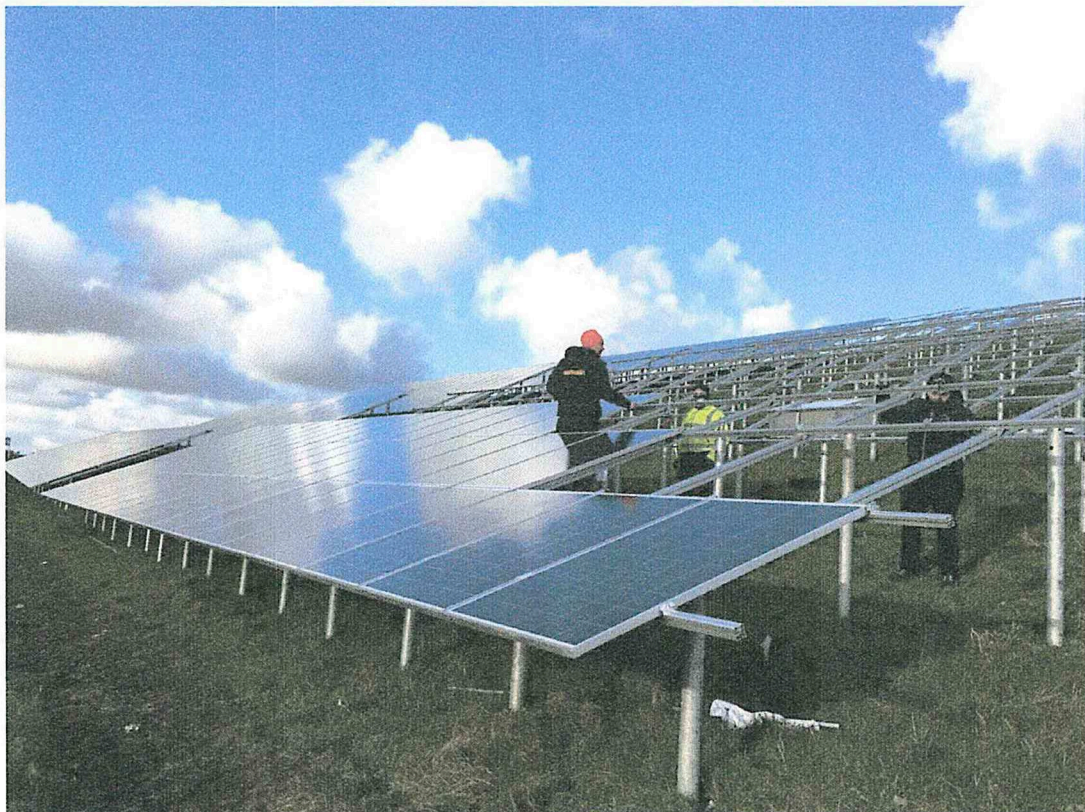

Handwritten initials in blue and red ink.

Styrelsen för

Solel i Helsingborg Ekonomisk förening
Org nr 799629-1090

får härmed avge

Årsredovisning

för räkenskapsåret 2020-01-01 – 2020-12-31.

Innehåll

Förvaltningsberättelse.....	3
Verksamheten	3
Allmänt om verksamheten	3
Medlemsinformation 2020	3
Flerårsöversikt	4
Ersättning el.....	4
Förändring av eget kapital.....	4
Resultatdisposition	5
Resultaträkning	6
Balansräkning	7
Tilläggsupplysningar	9
Allmänna upplysningar.....	9
Upplysningar till resultaträkningen	9

AP
DL

Förvaltningsberättelse

Verksamheten

Allmänt om verksamheten

Solel i Helsingborg Ekonomisk förening startade sin verksamhet under hösten 2014. Årsredovisningen för 2020 omfattar föreningens sjätte verksamhetsår. Föreningens säte är Helsingborg.

Verksamheten består av att sätta solpaneler på värdelös mark (sluttäckta deponier), för att med solen som källa omvandla och sälja elenergi, med minimal klimatpåverkan i energiomvandlingen. Föreningen har som målsättning att med insatser från medlemmar och intäkter från försäljning av el, installera och driva gemensamt ägda solcellsanläggningar i Helsingborgsregionen.

Väsentliga händelser under och efter räkenskapsåret

Föreningens första solcellsanläggning, Solar park Etapp 1, monterades november – december 2016. Anläggningen har en installerad effekt på 250 kW och har per 31 december 2020 producerat 1 009 343 kWh eller ca 1000 MWh eller ca 1,0 GWh.

Under hösten 2020 installerades etapp nr 2 som består av 945 paneler med installerad effekt 280 kW. Investeringen blev 2 800 kkr, dvs ca 10,- per installerad watt, vilket är ca 20% billigare än etapp 1. Etapp 2 beräknas producera ca 280 000 kWh per år.

Etapp 2 kopplades in på elnätet under mars 2021.

Föreningen kan nu växa obehindrat, hela den sluttäckta deponin på NSR kan nu bebyggas med solpaneler, här finns det plats för åtminstone 10 etapper ytterligare.

Föreningen planerar att öka sin närvaro i olika kanaler i syfte att sälja ännu fler andelar.

Medlemsinformation 2020

	Antal medlemmar	Antal andelar
Vid räkenskapsårets början	298	1362
Tillkommande under räkenskapsåret	62	428
Avgående under räkenskapsåret	3	31
Vid räkenskapsårets slut	357	1759



Flerårsöversikt

Årsredovisningen omfattar föreningens femte verksamhetsår.

Flerårsöversikt (kronor)	2020-01-01	2019-01-01	2018-01-01
	2020-12-31	2019-12-31	2018-12-31
Nettoomsättning	111 454	158 657	197 492
Resultat efter finansiella poster	-35 646	36 587	75 791
Soliditet (%)	100	100	100

Ersättning el

Genomsnittlig ersättning per kWh	2020	2019	2018	
Försäljning råkraft	0.29	0.42	0.44	kr/kWh
Intäkt elcertifikat	0.01	0.07	0.16	kr/kWh
Intäkt ursprungsgarantier	0.10	0.10	0.10	kr/kWh
Intäkt elnät inmatning	0.04	0.04	0.04	kr/kWh
Summa	0.44	0.63	0.75	kr/kWh
Produktion	254 392	253 170	264 581	kWh
Total ersättning	111 870	158 658	197 491	kr

Förändring av eget kapital

Belopp i kronor	Insatskapital	Balanserat resultat inkl. årets rörelseresultat
Vid årets början	4 037 550	0
Inbetalda medlemsinsatser	1 137 000	
Utbetalda medlemsinsatser	120 000	
Utbetalad avkastning	33 300 ¹	
Årets rörelseresultat		-35 646
Vid årets slut	5 021 250	-35 646

¹ Utdelning för 2018 års produktion skedde i mars 2020. Utdelning av 2019 års resultat i november.

Solel i Helsingborg Ekonomisk förening
Org nr 769629-1090

Resultatdisposition

Styrelsen föreslår periodiserings fonder för 2018 och 2019 återförs till det ansamlade resultatet:

Från balanserad förlust inkl. årets rörelseresultat	-35 646kr
Åter från periodiseringsfonder	+25 467 kr
Totalt	-10 179 kr

Föreningens resultat och ställning i övrigt framgår av efterföljande resultat- och balansräkning med tilläggsupplysningar.

Resultaträkning

Belopp i kronor	Not	2020-01-01	2019-01-01	2018-01-01
		2020-12-31	2019-12-31	2018-12-31
Rörelseintäkter, lagerförändringar m.m.				
Nettoomsättning		111 454	158 657	197 492
Övriga rörelseintäkter		0	0	0
Summa rörelseintäkter, lagerförändringar m.m.		111 454	158 657	197 492
Rörelsekostnader				
Råvaror och förnödenheter		-7 578	-6 151	-5 988
Övriga externa kostnader	1	-31 131	-7 527	-7 321
Personalkostnader	2	0	0	0
Av- och nedskrivningar av materiella och immateriella anläggningstillgångar		-108 391	-108 391	-108 391
Summa rörelsekostnader		-147 100	-122 069	-121 700
RÖRELSERESULTAT		-35 646	36 587	75 792
Finansiella poster		0	0	0
RESULTAT EFTER FINANSIELLA POSTER		-35 646	36 587	75 792
Bokslutsdispositioner	3	+25 467	-9 146	-16 321
RESULTAT FÖRE SKATT		-10 179	27 441	59 470
Skatt på årets resultat		0	-6 037	0
ÅRETS RESULTAT		-10 179	21 404	59 470

MP
ik

Balansräkning

Belopp i kronor	Not	2020-12-31	2019-12-31	2018-12-31
TILLGÅNGAR				
Anläggningstillgångar				
Maskiner och inventarier		4 033 827	1 994 754	2 103 145
Påg. nyanl. och förskott avseende mat. anlägg.		0	0	0
Summa anläggningstillgångar		4 033 827	1 994 754	2 103 145
Omsättningstillgångar				
Kundfordringar		11 446	2 251	87 330
Kortfristiga fordringar		-5 872	0	0
<i>Summa kortfristiga fordringar</i>		<i>5 574</i>	<i>2 251</i>	<i>87 330</i>
Kassa och bank		971 501	2 131 626	1 770 742
<i>Summa kassa och bank</i>		<i>971 501</i>	<i>2 131 626</i>	<i>1 770 742</i>
Summa omsättningstillgångar		977 075	2 133 877	1 858 072
SUMMA TILLGÅNGAR		5 010 902	4 128 631	3 961 217

Solel i Helsingborg Ekonomisk förening
Org nr 769629-1090

Belopp i kronor	Not	2020-12-31	2019-12-31	2018-12-31
EGET KAPITAL OCH SKULDER				
Eget kapital				
<i>Bundet eget kapital</i>		0	0	0
Medlemsinsatser		5 021 250	4 037 550	3 897 000
Summa bundet eget kapital		5 021 250	4 037 550	3 897 000
<i>Fritt eget kapital</i>				
Balanserat resultat		21 404	0	-59 470
Årets resultat		-10 179	21 404	59 470
Summa fritt eget kapital		11 225	21 404	0
Summa eget kapital		5 032 475	4 058 954	3 897 000
Obeskattade reserver	3	0	25 467	16 321
Summa eget kapital och obeskattade reserver		5 032 475	4 084 421	3 913 321
<i>Kortfristiga skulder</i>				
Leverantörsskulder		132 219	1 248	1 250
Övriga skulder	4	-153 792	42 925	46 645
Summa kortfristiga skulder		-21 573	44 210	47 895
SUMMA EGET KAPITAL OCH SKULDER		5 010 902	4 128 631	3 961 217





Tilläggsupplysningar

Allmänna upplysningar

Redovisnings- och värderingsprinciper

Årsredovisningen är upprättad i enlighet med BFNAR 2016:10 Bokföringsnämndens allmänna råd om Årsredovisning i mindre företag (K2).

Intäkter

Intäkter består av försäljning av el, el-certifikat, ursprungsgarantier samt ersättning för inmatning på lokala elnätet.

Materiella anläggningstillgångar

Materiella anläggningstillgångar redovisas till anskaffningsvärde och förtecknas i ett anläggningsregister.

Linjär avskrivningsmetod planeras att användas för samtliga typer av materiella tillgångar med följande avskrivningstider:

Solcellsanläggning (solcellsmoduler, montagesystem)	25 år
Växelriktare	15 år

Upplýsningar till resultaträkningen

Not 1 Övriga externa kostnader

Omfattar kostnader för reklam och PR, bank, telefon, bokföringsprogram etc .

Not 2 Personalkostnader

Föreningen har inga anställda. Inga arvoden har utgetts till styrelse eller revisor.

Not 3 Obeskattade reserver

Periodiseringsfonder för 2018 och 2019 återförda

Not 4 Övriga skulder

Moms har redovisats till Skatteverket per månad under uppförandet av Etapp 2. Vid årskiftet väntade vi på utbetalning från moms för slutet av 2020.

Resultat- och balansräkningen kommer att föreläggas årsstämman för fastställelse.

Helsingborg 2021-05-27



Lars-Inge Persson
Ordförande



Leif Hansson



Maja Svensson



Patrik Boström



Anneli Gille



Diedrik Fälth



Torbjörn Rödl



Lotta Lewis-Jonsson